

Documento visado electrónicamente.

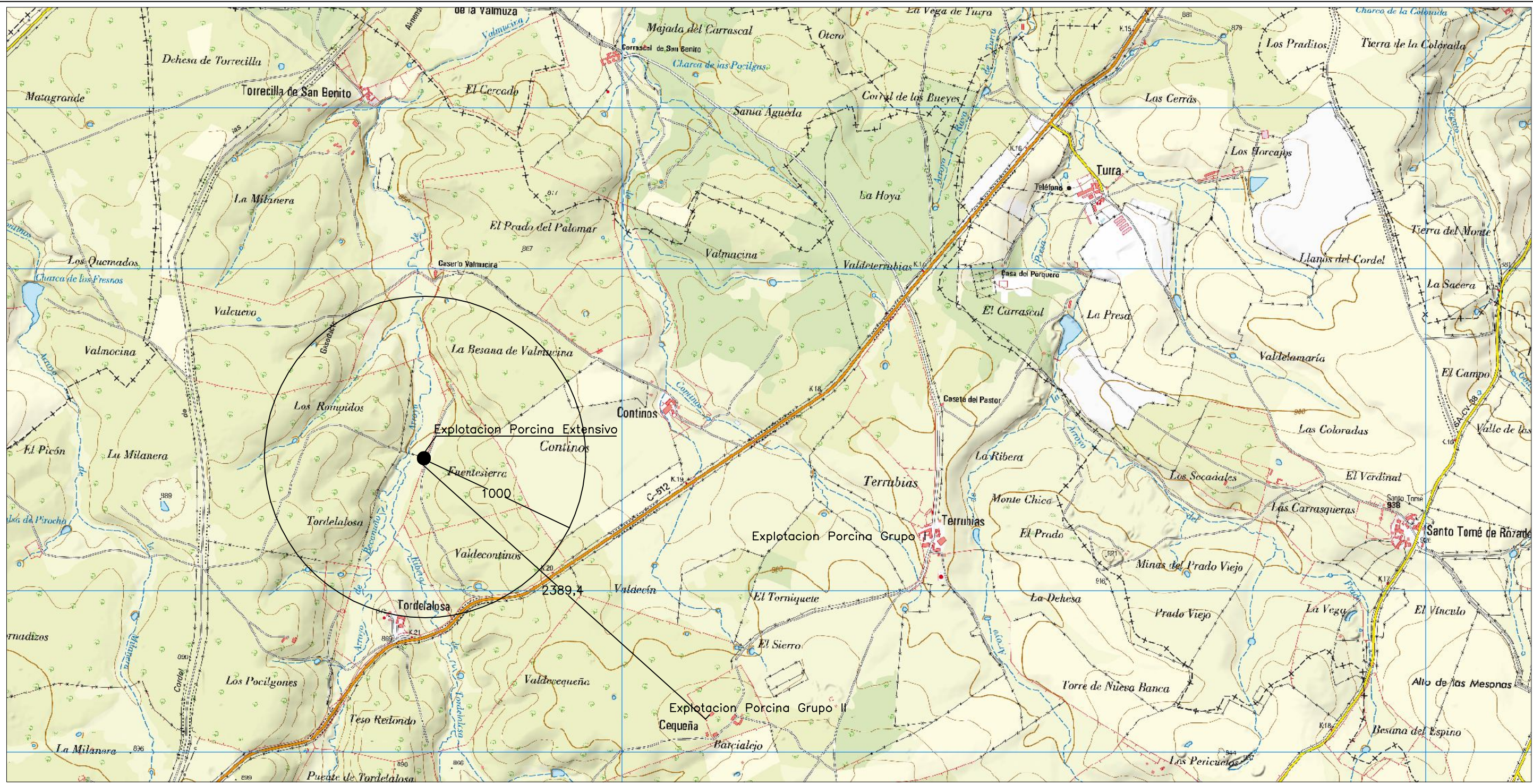

PLANO N° 1	Plano de : LOCALIZACIÓN. HOJA - 478 - III INSTITUTO GEOGRAFICO NACIONAL
------------	--

**PROYECTO DE: EJECUCION**  
 EXPLOTACION PORCINO EXTENSIVO  
 IBERICO CEB0  
 POLIGONO 2 PARCELA 18 - 19 - 20  
 PARAJE: "TORDELADOSA"  
 SAN PEDRO DE ROZADOS (SALAMANCA)  
 DICIEMBRE 2015 ESCALA: 1/25000

**PROMOTOR:**  
 DOÑA Mª JOSE ZARZA RODRIGUEZ

**Autor:**  
 Francisco Gómez Zaballos  
 Ingeniero Técnico Agrícola  
 Explotaciones Agropecuarias  
 Colegiado n° 1.160

