

REFERENCIA NORMAS URBANÍSTICAS

GOBIERNO DE ESPAÑA | **MINISTERIO DE HACIENDA Y FUNCIÓN PÚBLICA** | SECRETARÍA DE ESTADO DE HACIENDA | DIRECCIÓN GENERAL DEL CATASTRO

CONSULTA DESCRIPTIVA Y GRÁFICA DE DATOS CATASTRALES DE BIEN INMUEBLE

REFERENCIA CATASTRAL DEL INMUEBLE
37072A003000060000BU

DATOS DESCRIPTIVOS DEL INMUEBLE

LOCALIZACIÓN:
Polígono 3 Parcela 6
EL TEJADO LA RIBERA. CALZADA DE DON DIEGO [SALAMANCA]

USO PRINCIPAL: Agrario | AÑO CONSTRUCCIÓN: 1700

COEFICIENTE DE PARTICIPACIÓN: 100,000000 | SUPERFICIE CONSTRUIDA (m²): 1.277

PARCELA CATASTRAL

SITUACIÓN:
Polígono 3 Parcela 6
EL TEJADO LA RIBERA. CALZADA DE DON DIEGO [SALAMANCA]

SUPERFICIE CONSTRUIDA (m²): 1.277 | SUPERFICIE GRÁFICA PARCELA (m²): 89.193 | TIPO DE FINCA: Parcela construida sin división horizontal

CONSTRUCCIÓN

Destino	Escala	Planta	Puerta	Superficie m²
VIVIENDA	1	00	01	198
VIVIENDA	1	00	02	204
VIVIENDA	1	00	03	307
VIVIENDA	1	01	01	307
VIVIENDA	1	02	01	104
RELIGIOSO	1	00	04	157

CULTIVO

Subparcela	CC	Cultivo	IP	Superficie m²
0	PD	Prados o praderas	01	88.326

INFORMACIÓN GRÁFICA | E: 1/10000

Este documento no es una certificación catastral, pero sus datos pueden ser verificados a través del 'Acceso a datos catastrales no protegidos' de la SEC.

Sábado, 6 de Mayo de 2017

REFERENCIA CATASTRAL



PROYECTO DE DERRIBO DE VIVIENDA UNIFAMILIAR
SITUADA EN "EL TEJADO LA RIBERA"
CALZADA DE DON DIEGO (SALAMANCA)
SITUACIÓN

E1/400. JUNIO 17. PLANO 00

Marina Andrés Lucas 678755681



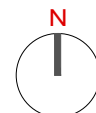
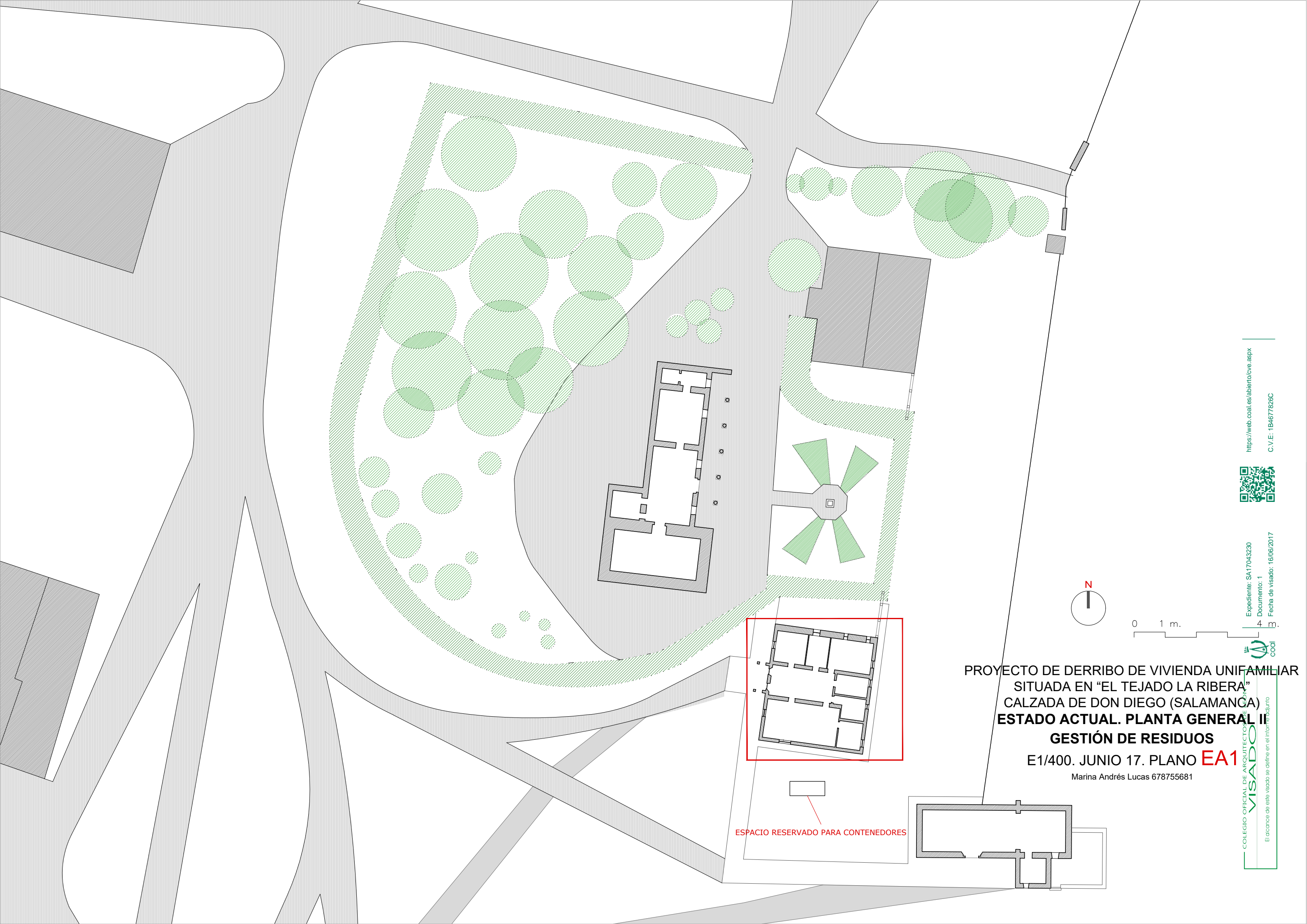

0 1 m.

**PROYECTO DE DERRIBO DE VIVIENDA UNIFAMILIAR
SITUADA EN "EL TEJADO LA RIBERA"
CALZADA DE DON DIEGO (SALAMANCA)
ESTADO ACTUAL. PLANTA GENERAL II
GESTIÓN DE RESIDUOS**

E1/400. JUNIO 17. PLANO EA1

Marina Andrés Lucas 678755681

ESPACIO RESERVADO PARA CONTENEDORES

<https://web.coal.es/abierto/cve.aspx>

C.V.E.: 1B4677826C



Expediente: SA17043230

Documento: 1

Fecha de visado: 16/06/2017



COLEGIO OFICIAL DE ARQUITECTOS DE CASTILLA Y LEÓN
VISADO
El alcance de este visado se define en el Informe de Vigilancia

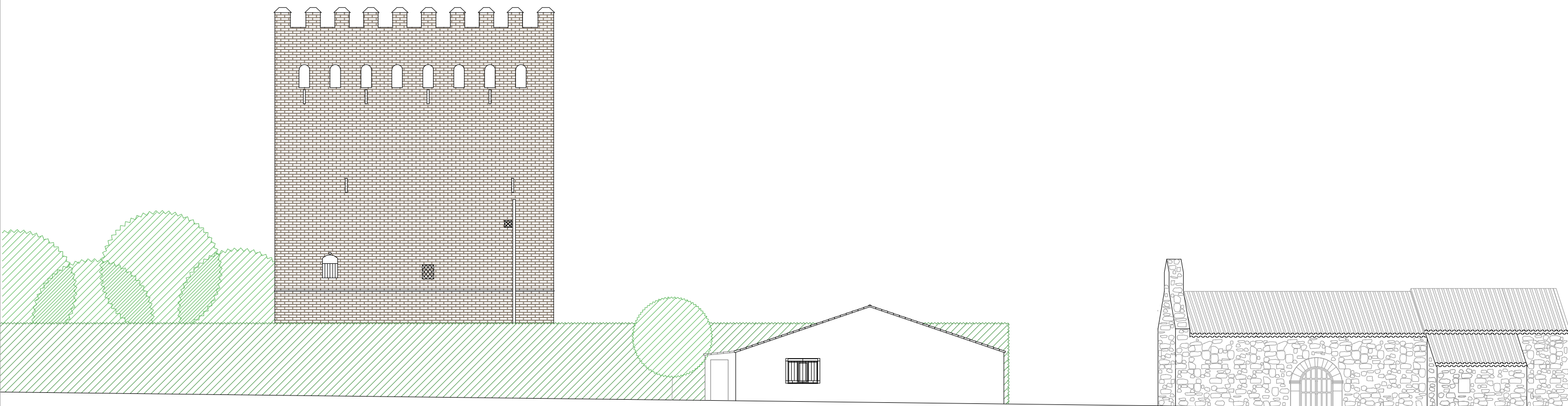

0 1 m. 4 m.

<https://web.coal.es/abierto/cve.aspx>
C.V.E.: 1B4677626C



Expediente: SA17043230
Documento: 1
Fecha de visado: 16/06/2017



PROYECTO DE DERRIBO DE VIVIENDA UNIFAMILIAR
SITUADA EN "EL TEJADO LA RIBERA"
CALZADA DE DON DIEGO (SALAMANCA)
ESTADO ACTUAL. ALZADO GENERAL I

E1/200. JUNIO 17. PLANO **EA2**

Marina Andrés Lucas 678755681

COLECCIÓN DE PROYECTOS VISADOS
El alcance de este visado se limita a los datos que aparecen en el presente documento.

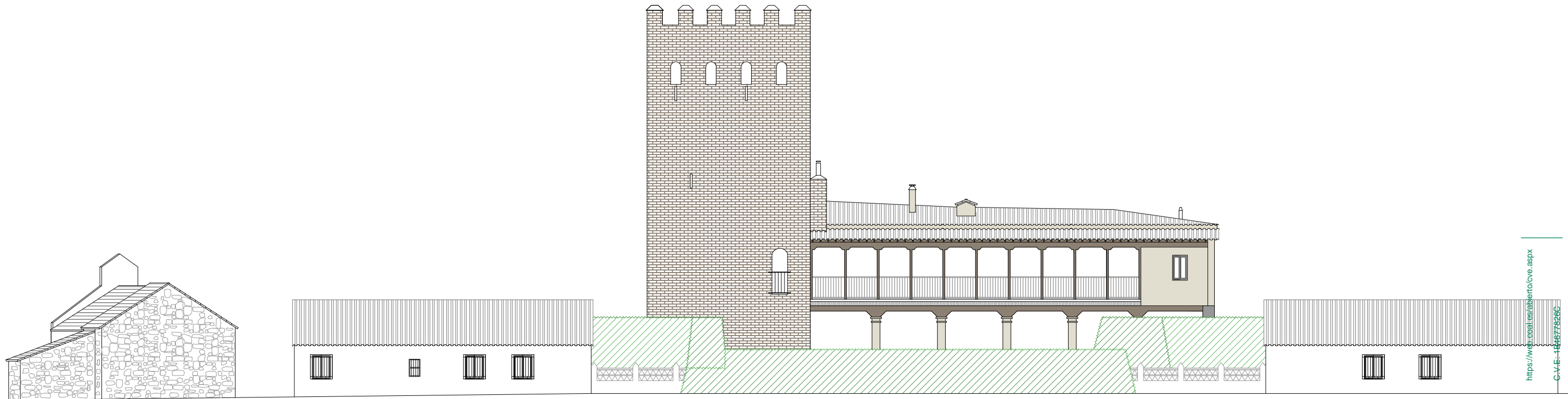

<https://web.coel.es/abierto/cve.aspx>
C.V.E.-146776266



0 1 m. 4 m.

PROYECTO DE DERRIBO DE VIVIENDA UNIFAMILIAR
SITUADA EN "EL TEJADO LA RIBERA"
CALZADA DE DON DIEGO (SALAMANCA)
ESTADO ACTUAL. ALZADO GENERAL II

E1/200. JUNIO 17. PLANO **EA3**

Marina Andrés Lucas 678755681

Expediente: SA17043230
Documento: 1
Fecha de visado: 16/06/2017



COI
El alcance de este visado es el que se indica en el expediente.

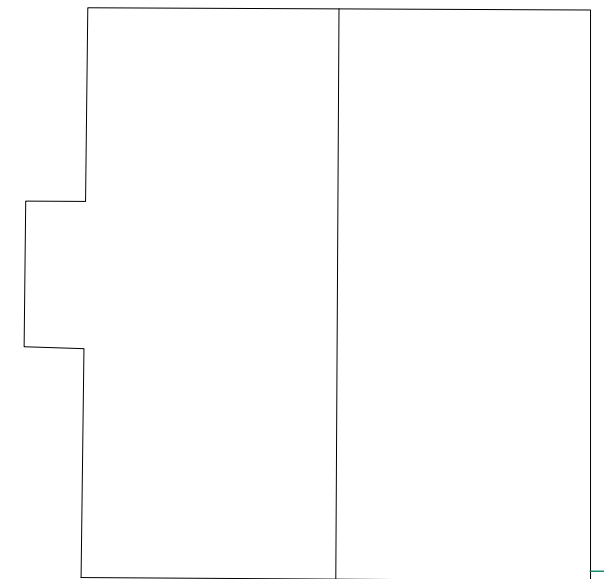
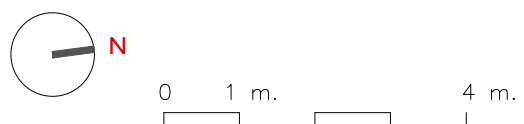
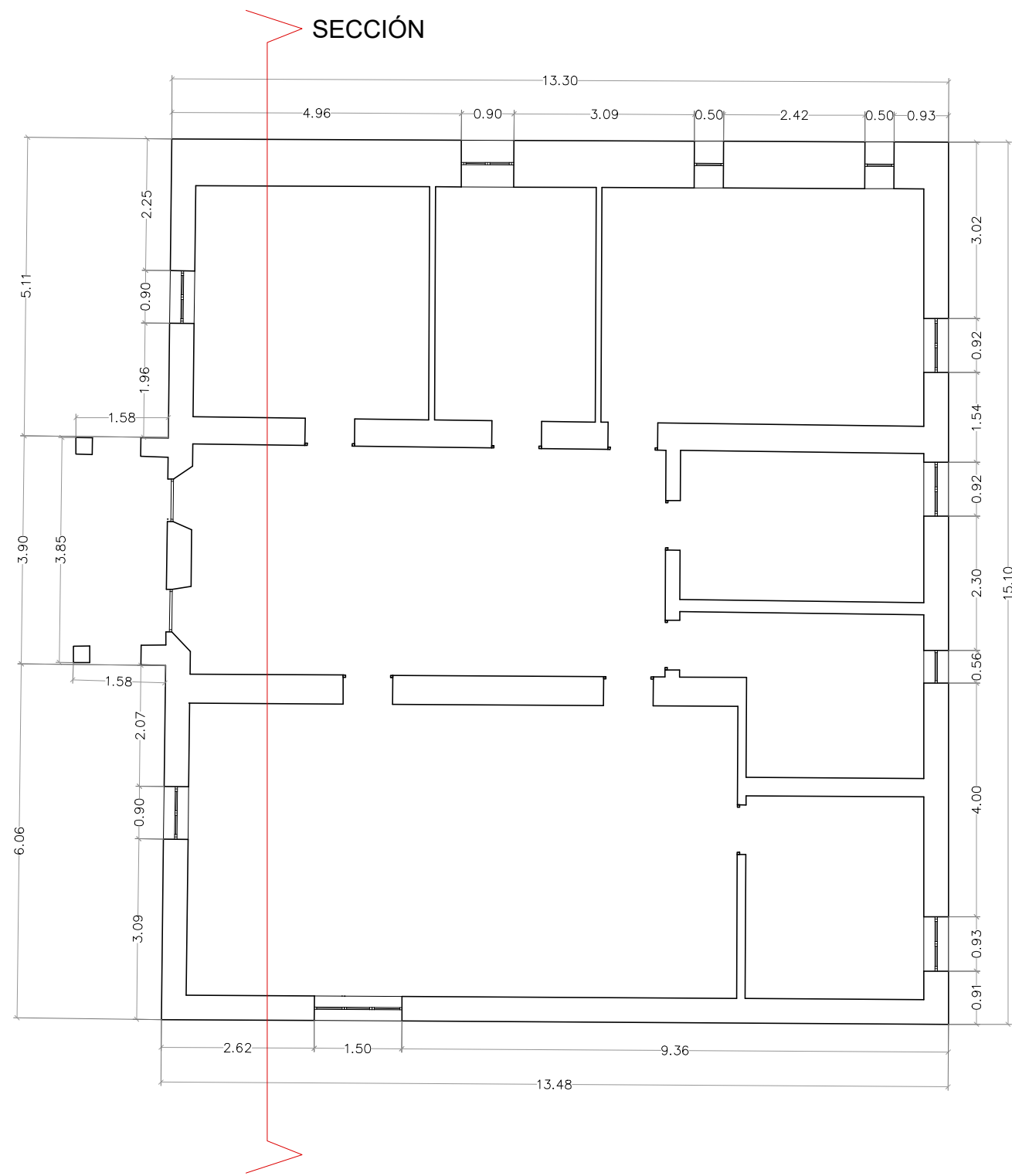

PLANTA CUBIERTA E1/200
PENDIENTE 33%

<https://web.coalesabierto/cve.aspx>
C.V.E.: 1B4677826C



SUPERFICIE CONSTRUIDA 208,12 m²

Exp. Lic. SA17043230
Documento: 1
Fecha de visado: 16/06/2017



PROYECTO DE DERRIBO DE VIVIENDA UNIFAMILIAR
SITUADA EN "EL TEJADO LA RIBERA"
CALZADA DE DON DIEGO (SALAMANCA)
ESTADO ACTUAL. PLANTA
E1/100. JUNIO 17. PLANO **EA4**

Marina Andrés Lucas 678755681

COLECCIÓN VISADOS
El alcance de este visado es el que aparece en el expediente.
COI

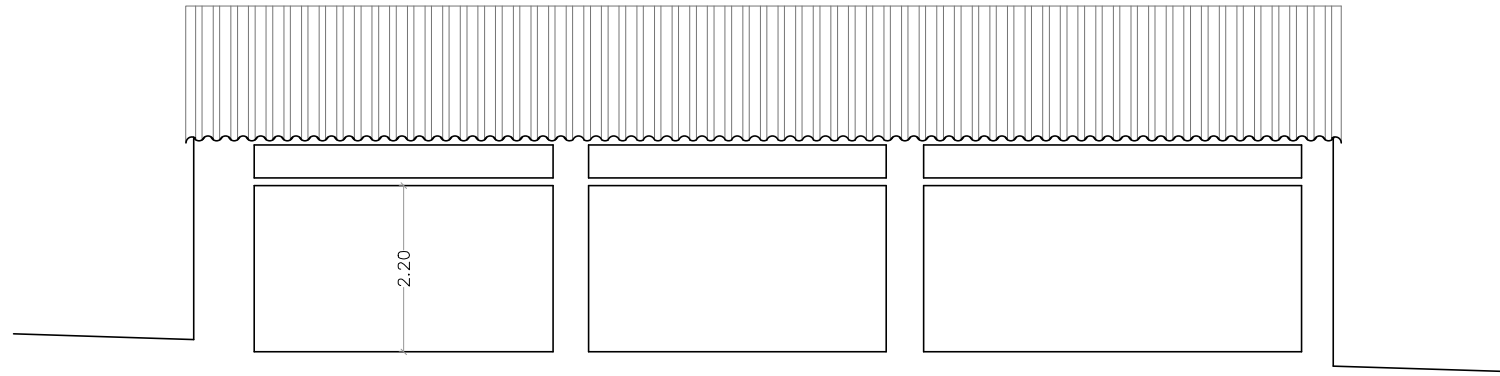

SECCIÓN

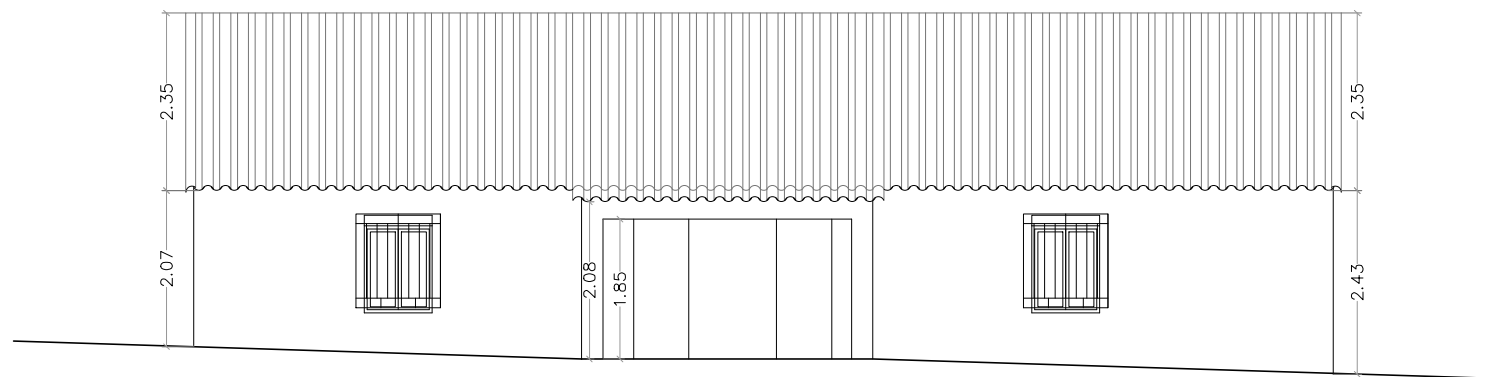

ALZADO ESTE

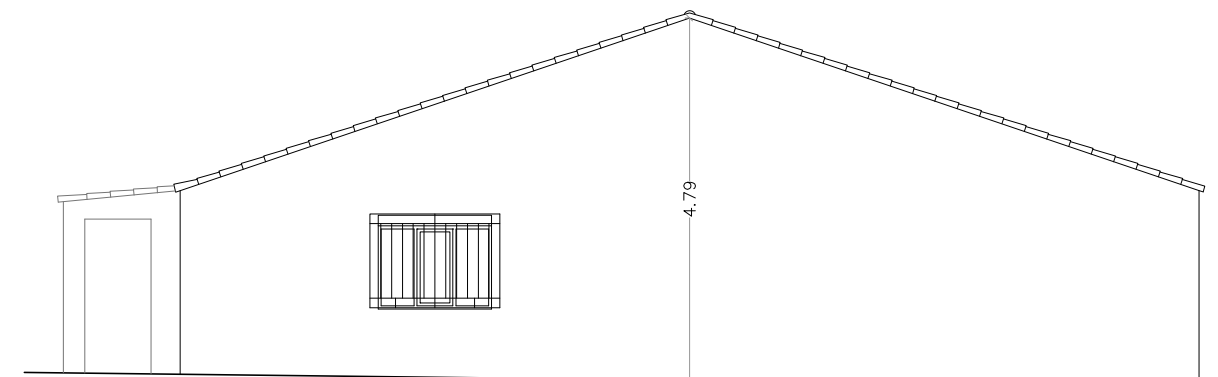

ALZADO SUR

<https://web.coal.es/abierto/cve.aspx>
C.V.E.: 1B4677826C



PROYECTO DE DERRIBO DE VIVIENDA UNIFAMILIAR
SITUADA EN "EL TEJADO LA RIBERA"
CALZADA DE DON DIEGO (SALAMANCA)
ESTADO ACTUAL. ALZADOS I
E1/100. JUNIO 17. PLANO **EA5**
Marina Andrés Lucas 678755681

Expediente: SA17043230
Documento: 1
Fecha de visado: 16/06/2017



COLEGIO OFICIAL DE ARQUITECTOS DE CASTILLA Y LEÓN
El alcance de este visado es el que aparece en el expediente.

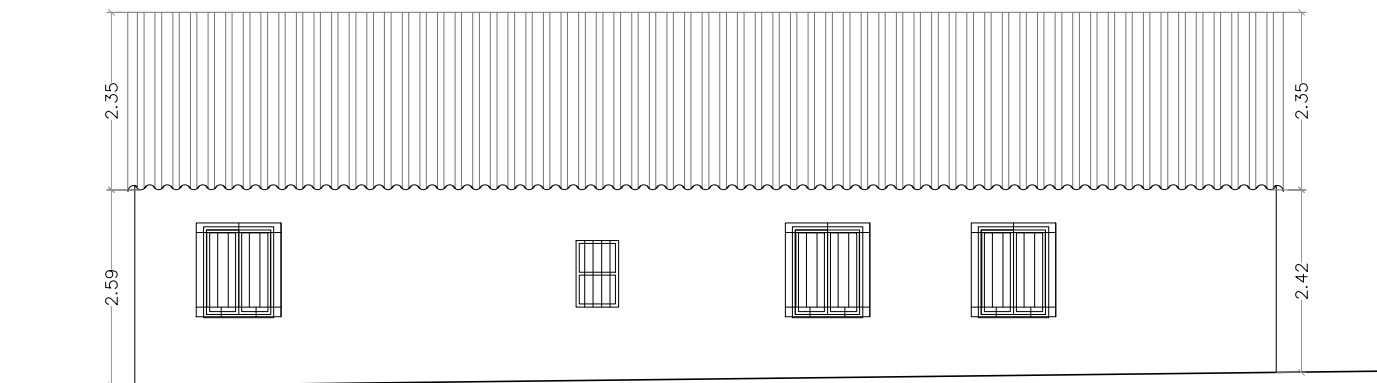

ALZADO OESTE

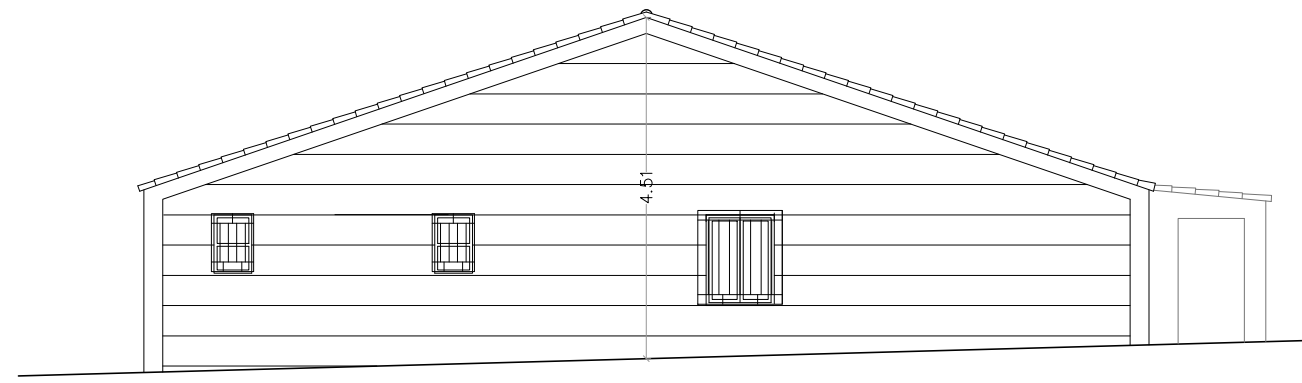

ALZADO NORTE

<https://web.coalesabierto/cve.aspx>
C.V.E.: 1B4677826C

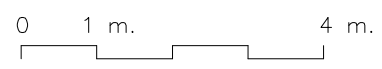

PROYECTO DE DERRIBO DE VIVIENDA UNIFAMILIAR
SITUADA EN "EL TEJADO LA RIBERA"
CALZADA DE DON DIEGO (SALAMANCA)
ESTADO ACTUAL. ALZADOS II
E1/100. JUNIO 17. PLANO **EA6**

Marina Andrés Lucas 678755681

7043230
Expeditante: COI
Documento: 1
Fecha de emisión: 16/06/2017
COI
El alcance de este visado es el que aparece en el expediente de obra.

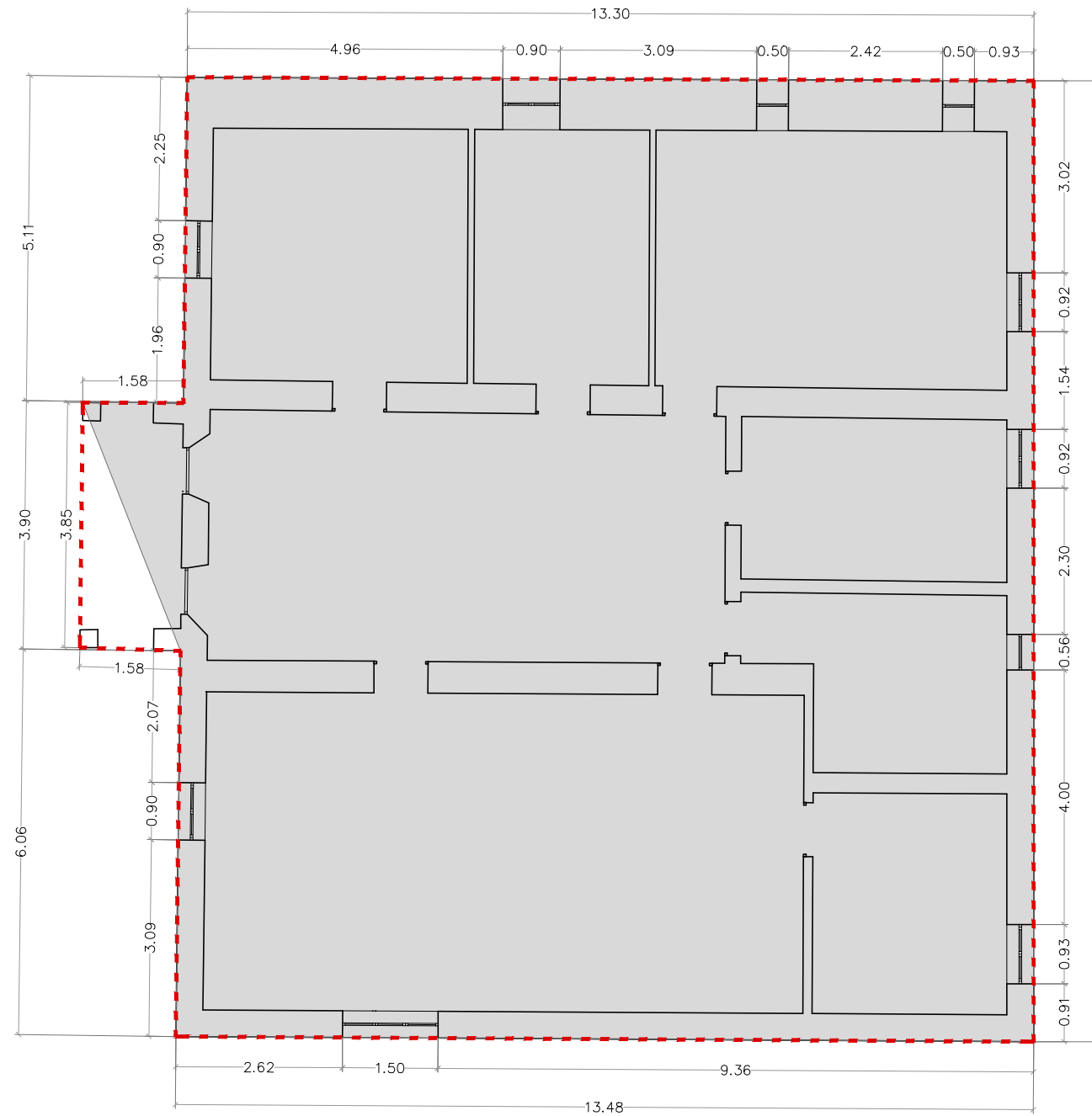

--- SUPERFICIE CONSTRUIDA 208,12 m²
 ■ SUPERFICIE COMPUTABLE 205,09 m²



ANEXO III- RECONOCIMIENTO DE EDIFICABILIDAD
PROYECTO DE DERRIBO DE VIVIENDA UNIFAMILIAR
SITUADA EN "EL TEJADO LA RIBERA"
CALZADA DE DON DIEGO (SALAMANCA)
EDIFICABILIDAD

E1/100. JUNIO 17. PLANO ED

Marina Andrés Lucas 678755681

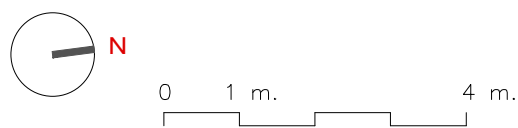

<https://web.cd.cda.es/abierto/cve.aspx>
 C.V.E.: 1B467726C



Expdiente: SA1701230
 Documento: 1
 Fecha de visado: 16/05/2017



COLEGIO OFICIAL DE ARQUITECTOS DE ESPAÑA
ESADO
 El alcance de este documento se define en el Reglamento de Edificación