

# PRE SU PUESTO TO

# GE NE RAL



Diputación  
de Salamanca

© 2  
24

**Resumen por Áreas**

---

**GASTOS**

---

<b>Área</b>	<b>Denominación</b>	<b>Importe</b>	<b>%</b>
1	Área de Presidencia	27.008.627,00	17,83
2	Área de Economía y Hacienda	9.262.411,00	6,12
3	Área de Organización y RR.HH.	16.532.461,00	10,92
4	Área de Fomento	49.346.869,00	32,58
6	Área de Bienestar Social	38.230.358,00	25,24
7	Área de Cultura	11.077.863,00	7,31
	<b>Total</b>	<b>151.458.589,00</b>	<b>100,00</b>

---

## RESUMEN POR ÁREAS

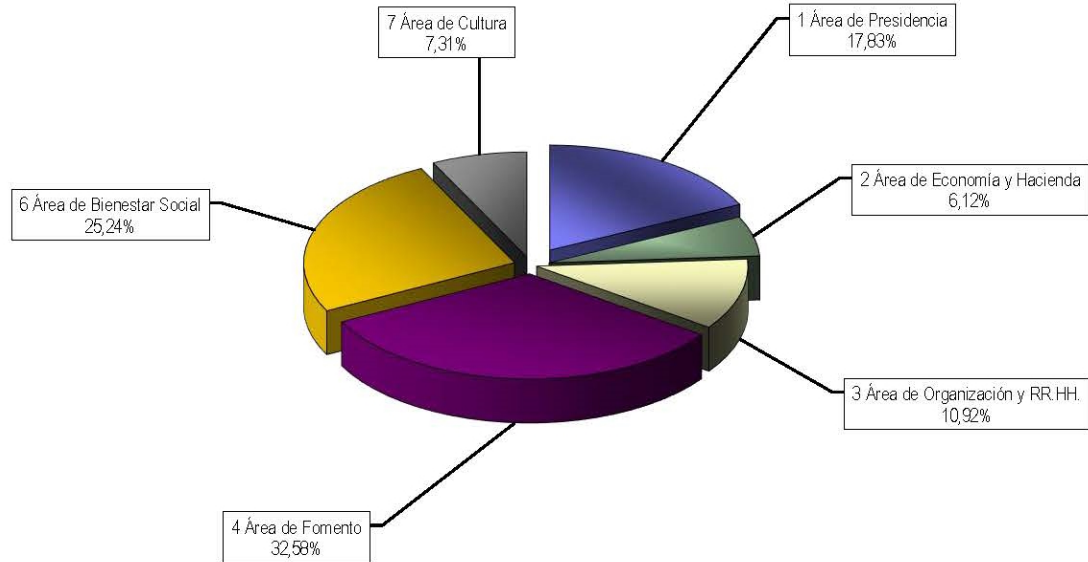

## Resumen por Capítulos

## ESTADO DE INGRESOS

CAPÍTULO	DENOMINACIÓN	IMPORTE	%
I	Impuestos directos	7.595.030,00	5,01
II	Impuestos indirectos	6.136.776,00	4,05
III	Tasas, precios públicos y otros ingresos	5.973.848,00	3,94
IV	Transferencias corrientes	120.305.528,00	79,43
V	Ingresos patrimoniales	3.217.651,00	2,12
VI	Enajenación inversiones reales	0,00	0,00
VII	Transferencias de capital	6.537.630,00	4,32
VIII	Activos financieros	1.692.126,00	1,12
IX	Pasivos financieros	0,00	0,00
<b>TOTAL</b>		<b>151.458.589,00</b>	<b>100,00</b>

## ESTADO DE GASTOS

CAPÍTULO	DENOMINACIÓN	IMPORTE	%
I	Gastos de personal	47.841.015,00	31,59
II	Gastos en bienes corrientes y servicios	44.195.400,00	29,18
III	Gastos financieros	55.600,00	0,04
IV	Transferencias corrientes	19.618.638,00	12,95
V	Fondo de contingencia y otros imprevistos	1.000,00	0,00
VI	Inversiones reales	12.439.796,00	8,21
VII	Transferencias de Capital	26.909.939,00	17,77
VIII	Activos financieros	397.201,00	0,26
IX	Pasivos financieros	0,00	0,00
<b>TOTAL</b>		<b>151.458.589,00</b>	<b>100,00</b>